

Product: MEDITERRANEAN EYE ELIXIR
Internal code: FT.CO.287
Country: ITALY
Company: ARMONITA
Operator: PICCENNA

Folded size: 55 X 55 X 93 MM
Paper: GC1 350G WHITE
Colors: PANTONE 871C + CMYK
Finishing: PLASTIFICAZIONE OPACA + GOLD FOIL

Changes applied by the previous revision:
 -

MIB0007-5

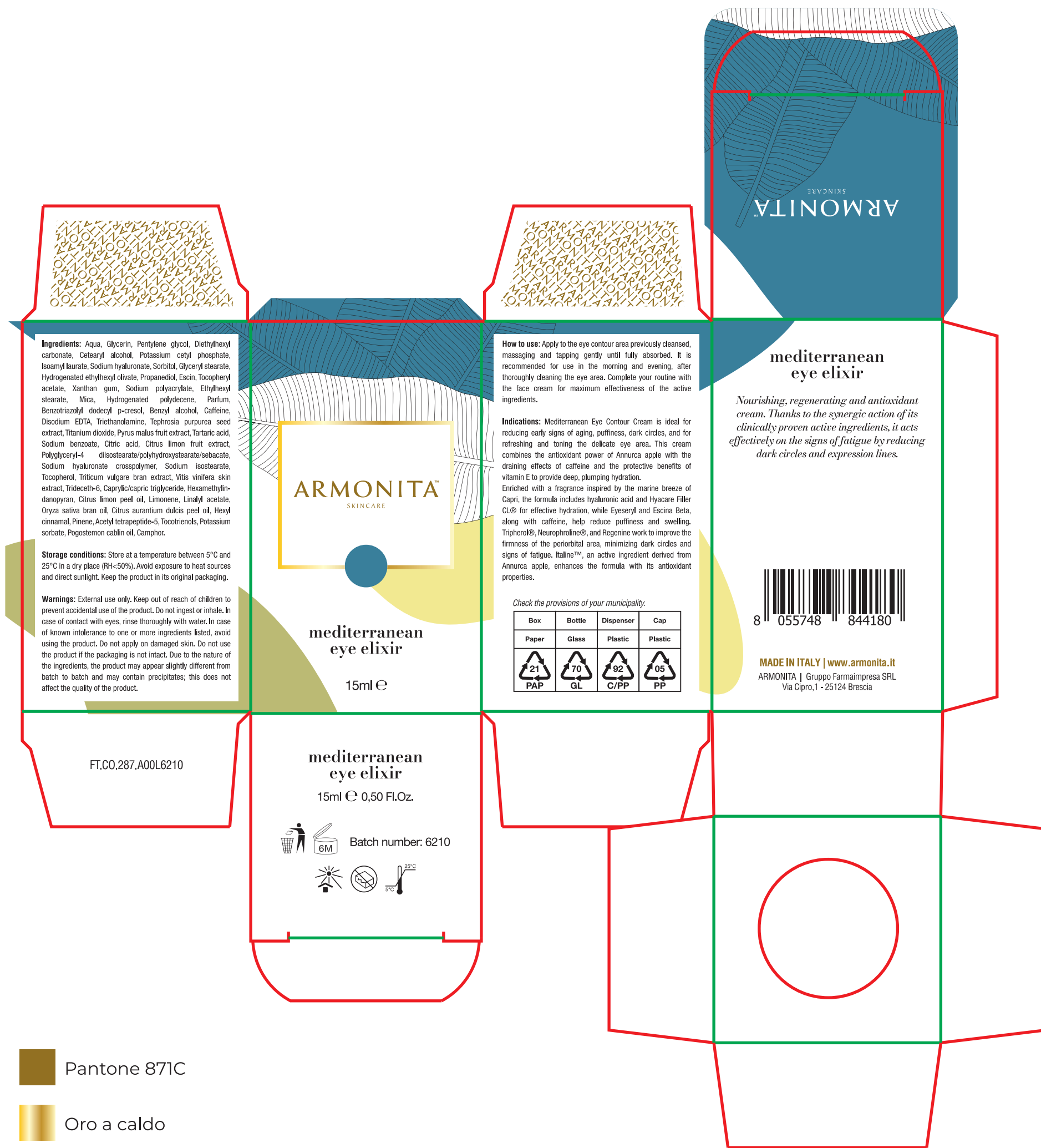

I colori sono puramente indicativi, valgono non come tonalità colore, ma solo per la visualizzazione nel complesso dell'artwork. Per la resa finale si faccia riferimento ai codici Pantone riportate sul presente modulo e/o alle percentuali CMYK presenti all'interno dell'artwork. Qualora la bozza vada bene per tutti i suoi aspetti il cliente deve timbrare e firmare dove indicato e inviarla via mail al grafico di riferimento indicato nello schema suoiore Il cliente è stato ampiamente informato dei requisiti di legge inerenti dispositivi medici, cosmetici e integratori alimentari (Rif. 713/1986, 169/2004, 42/1997 e successive modificazioni). Con l'approvazione della presente il cliente si fa responsabile della correttezza dei testi, delle immagini, dei loghi, dei barcode e di tutti gli elementi presenti così come da egli esplicitamente richiesti, riportati sulla grafica sopraesposta, nonché del rispetto delle norme e delle leggi inerenti la pubblicità, l'etichettatura e le informazioni fornite insieme al prodotto in oggetto, della proprietà di marchi e/o disegni depositati, esonerando quindi Gruppo FarmaImpresa srl da ogni e qualsiasi

responsabilità connessa al contenuto informativo, di presentazione e pubblicità. Lì dove è presente la dicitura di Concessione da parte di Gruppo FarmaImpresa srl, questa fa riferimento al solo contenuto/formula del prodotto. Con la presente il fornitore/produttore si assicura e garantisce che quanto riportato in etichetta sia conforme:
 - alle specifiche della propria scheda tecnica il cui riferimento è riportato nell'intestazione del presente documento.
 - alle norme vigenti inerenti la produzione e commercializzazione dei prodotti in essere.
 I Pantone riportati fanno riferimento alla Mazzetta SOLID COATED/UNCOATED; qualora il fornitore reputi che in fase di produzione il risultato possa differire dall'aspettativa è tenuto a comunicarlo preventivamente a Gruppo FarmaImpresa srl, in modo da potervi porre rimedio.

• Data and Sign for approval **COMPANY:** _____

• Data and Sign for prepress check **GFI:** _____

Testi Barcode D.V. Check artwork's rev. number / F.T.

• Data and Sign for prepress check **SUPPLIER:** _____

Testi FUSTELLA (dimensione + orientamento alette) Dati Variabili / Area dei dati variabili

FOR GFI & SUPPLIERS

Product: MEDITERRANEAN EYE ELIXIR
 Internal code: FT.CO.287
 Country: ITALY
 Company: ARMONITA
 Operator: PICCENNA

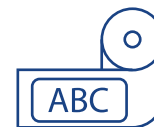

Size: 102 X 30 MM
 Paper: PPL TRASPARENTE
 Colors: PANTONE 871C + NERO
 Finishing: OPACO
 Technical Data: ANIMA 45 - ØMAX 300 MM



CHANGES APPLIED BY THE PREVIOUS REVISION:

MIB0007-5

Frosted glass 15 ml gold insert printing design size

 PANTONE 871C
 NERO

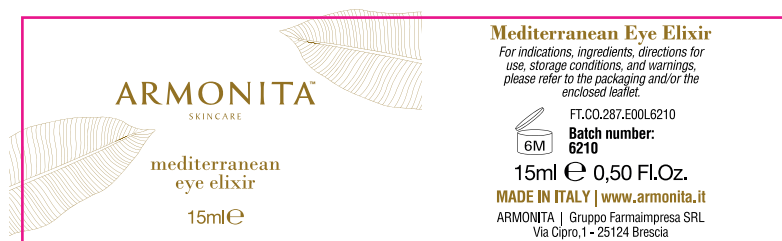

30mm

102 mm

I colori sono puramente indicativi, valgono non come tonalità colore, ma solo per la visualizzazione nel complesso dell'artwork. Per la resa finale si faccia riferimento ai codici Pantone riportate sul presente modulo e/o alle percentuali CMYK presenti all'interno dell'artwork. Qualora la bozza vada bene per tutti i suoi aspetti il cliente deve timbrare e firmare dove indicato e inviarla via mail al grafico di riferimento indicato nello schema suesistente. Il cliente è stato ampiamente informato dei requisiti di legge inerenti dispositivi medici, cosmetici e integratori alimentari (Rif. 713/1986, 169/2004, 42/1997 e successive modificazioni). Con l'approvazione della presente il cliente si fa responsabile della correttezza dei testi, delle immagini, dei loghi, dei barcode e di tutti gli elementi presenti così come da egli esplicitamente richiesti, riportati sulla grafica sopraesposta, nonché del rispetto delle norme e delle leggi inerenti la pubblicità, l'etichettatura e le informazioni fornite insieme al prodotto

in oggetto, della proprietà di marchi e/o disegni depositati, esonerando quindi Gruppo FarmaImpresa srl da ogni e qualsiasi responsabilità connessa al contenuto informativo, di presentazione e pubblicità. Lì dove è presente la dicitura di Concessione da parte di Gruppo FarmaImpresa srl, questa fa riferimento al solo contenuto/formula del prodotto. Con la presente il fornitore/produttore si assicura e garantisce che quanto riportato in etichetta sia conforme: - alle specifiche della propria scheda tecnica il cui riferimento è riportato nell'intestazione del presente documento. - alle norme vigenti inerenti la produzione e commercializzazione dei prodotti in essere. I Pantone riportati fanno riferimento alla Mazzetta SOLID COATED/UNCOATED; qualora il fornitore reputi che in fase di produzione il risultato possa differire dall'aspettativa è tenuto a comunicarlo preventivamente a Gruppo Farmaimpresa srl, in modo da potervi porre rimedio.

• Data and Sign for approval **COMPANY**: _____

• Data and Sign for prepress check **GFI**: _____

Testi Barcode D.V. Check artwork's rev. number / F.T.

• Data and Sign for prepress check **SUPPLIER**: _____

Testi FUSTELLA (dimensione + orientamento alette) Dati Variabili / Area dei dati variabili

FOR GFI & SUPPLIERS